

# NOTICE DE MONTAGE

## Store pare-soleil enroulable thermo

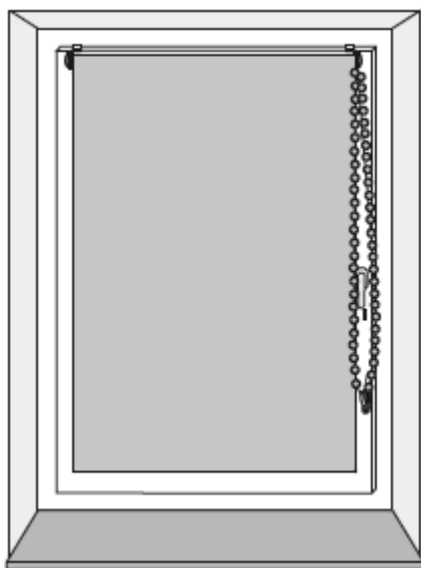

**ANTIMOUSTIQUES**  
VOTRE SPÉCIALISTE DE LA MOUSTIQUAIRE



### Attention !

Ce symbole désigne des consignes dont la non-observation peut entraîner des dangers ou des dommages matériels sur le produit

### Responsabilité

En cas de non-observation des consignes et informations mentionnées dans la présente notice, d'utilisation non conforme ou hors de l'objectif d'utilisation prévu, le fabricant refuse toute garantie pour les dommages survenus sur le produit. La responsabilité pour les dommages consécutifs sur les éléments de tous types ou sur les personnes est exclue.

### Utilisation conforme

Ce produit doit être utilisé uniquement pour un usage conforme et non commercial. Toute utilisation non conforme peut entraîner des dangers considérables. Des charges supplémentaires sur le présent produit par des objets suspendus ou une manipulation au-delà des limitations mécaniques peuvent entraîner une détérioration du produit et ne sont donc pas autorisées. La société Empasa sarl n'assume aucune responsabilité pour les dommages en résultant.

### Consigne :

Demander à une autre personne de vous aider pour le montage si nécessaire.

### Conserver la présente notice et la remettre en cas de transmission du produit !

### Conseils de nettoyage :

N'utilisez pour le nettoyage qu'un chiffon humide avec un détergent doux. Vous pouvez éliminer la poussière de la toile plissée avec un aspirateur (équipé d'une brosse) ou d'une balayette.

### Consignes de revalorisation des déchets :

Pensez à votre environnement.

Il existe un système public de récupération pour l'élimination des matériaux d'emballages et des vieux appareils.

Tout renseignement sur les centres de collecte ou les dispositions actuelles sont disponibles à votre mairie ou auprès de votre commune.



### Consignes de sécurité :

Tenir les sachets plastiques hors de portée des enfants ! Risques d'asphyxie ! Manipulez votre cutter avec précaution ! Risques de blessures !

### Attention !

Ne pas exposer le store ainsi que les pièces en plastique à proximité d'un feu ou d'une autre source de chaleur.

### Empasa SARL

Parc des Forges  
4 rue Elsa Barraine  
67200 STRASBOURG  
FRANCE

### Service

Hotline +33 (0)3 90 24 67 22

Web : [www.antimoustiques.fr](http://www.antimoustiques.fr)

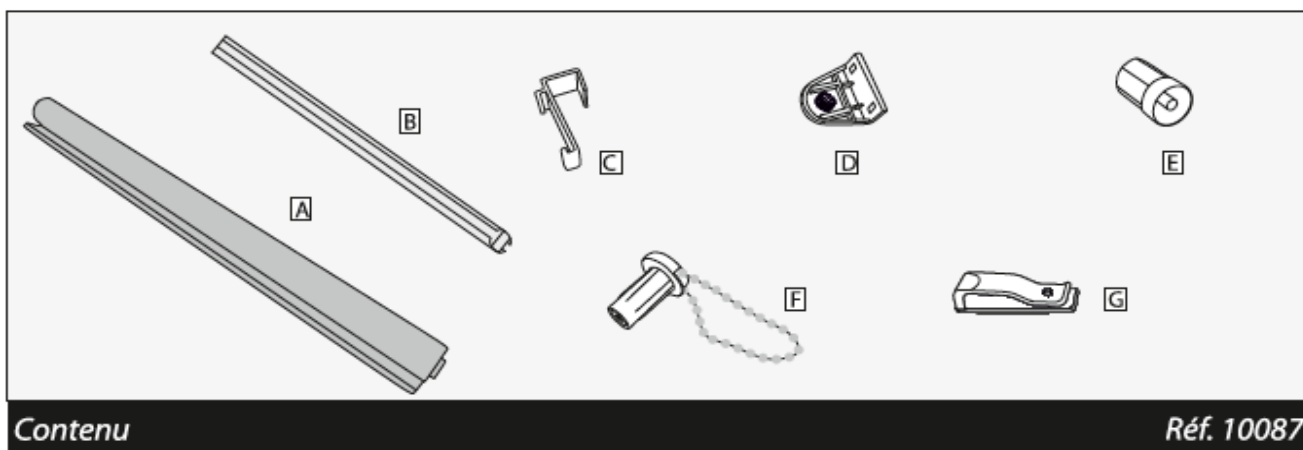

**Désignation**

<b>A</b> Store	1 x
<b>B</b> Barre de lestage (pré-assemblé dans A)	1 x
<b>C</b> Clips de maintien	2 x
<b>D</b> Support du store enrouleur	2 x
<b>E</b> Douille	1 x
<b>F</b> Douille avec chaîne	1 x
<b>G</b> Sécurité pour chaîne	1 x

**Remarque :** Convient aux battants de fenêtre avec une largeur de feuillure de maximum 16 mm, joint en caoutchouc inclus.  
Le côté plaqué argent se trouve côté fenêtre vers l'extérieur.

**Important :** Pour toute question ou réclamation concernant une pièce manquante, veuillez nous contacter par téléphone ou par email :

+33(0)3 90 24 67 22

[contact@antimoustiques.fr](mailto:contact@antimoustiques.fr)

## Montage

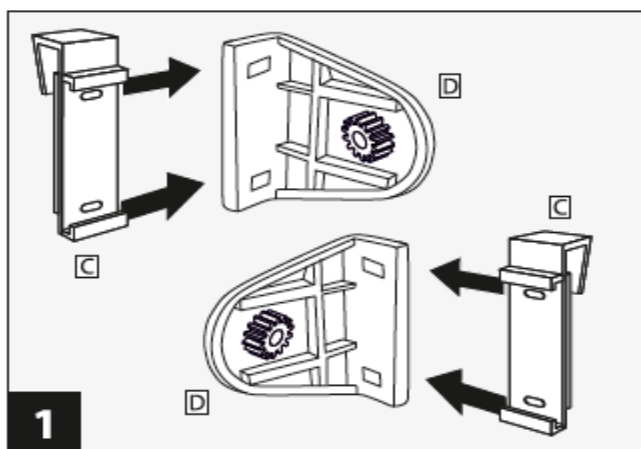

1 Monter les clips de maintien **C** sur le support du store enrouleur **D** et les enclaner.

Attention : les clips de maintien **C** sont montés par la droite et par la gauche.

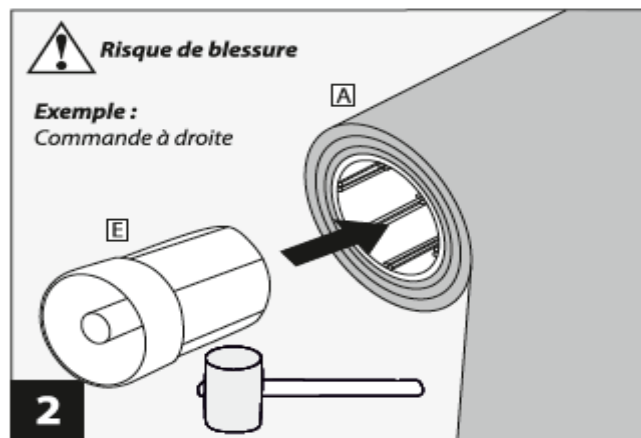

2 Insérer la douille **E** dans le store **A**.

Attention : selon le côté d'utilisation souhaité, insérer la douille **E** à droite ou à gauche dans le store **A**. Les rainures de la douille **E** doivent être introduites dans les encoches de l'arbre du store enrouleur. Veuillez utiliser le cas échéant un marteau en caoutchouc.

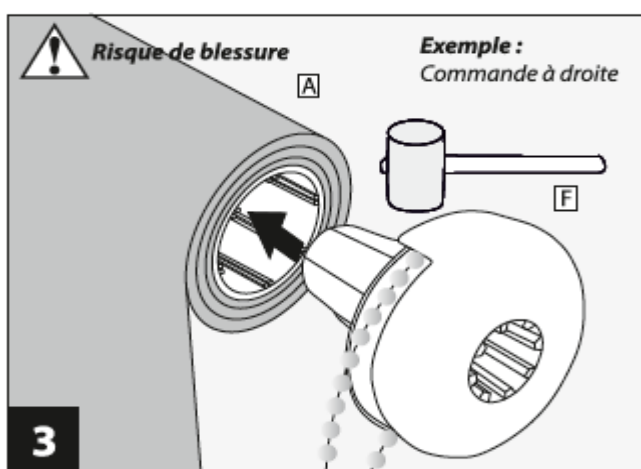

3 Monter la douille avec la chaîne **F** sur le côté opposé du store **A**.

**Attention** : les rainures de la douille avec la chaîne **F** doivent être introduites dans l'arbre du store enrouleur. Veuillez utiliser un marteau en caoutchouc.

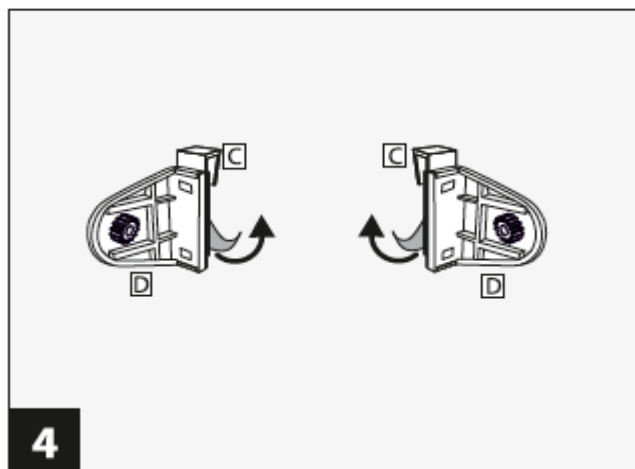

4 Retirer le film de protection à l'arrière des clips de maintien **C**.

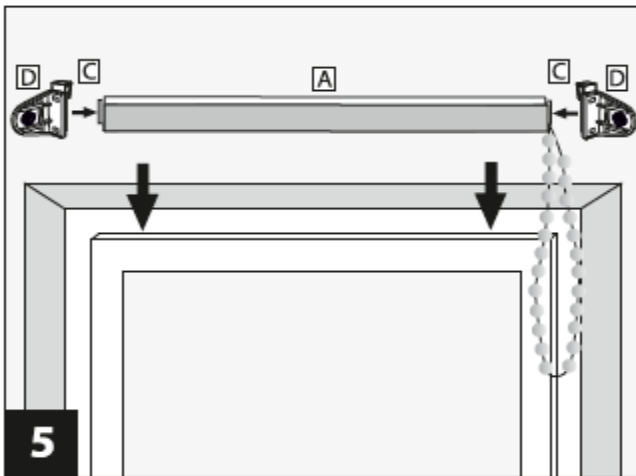

Monter le support du store enrouleur **D** avec des clips de maintien **C** à gauche et à droite sur le store. Monter le store **A** en le maintenant sous pression sur le battant de fenêtre ouvert en alignant au centre et appuyer.

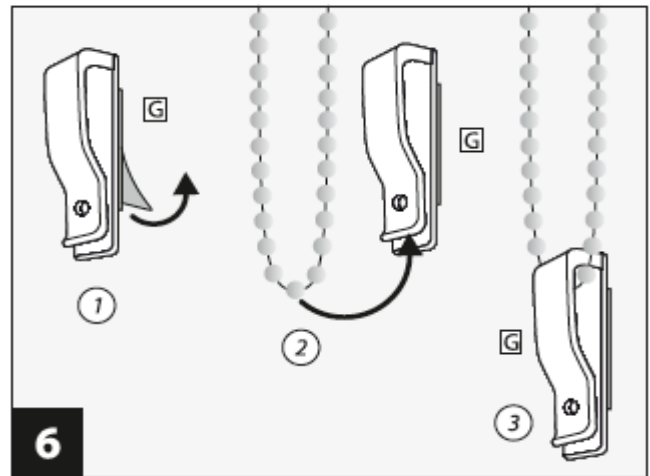
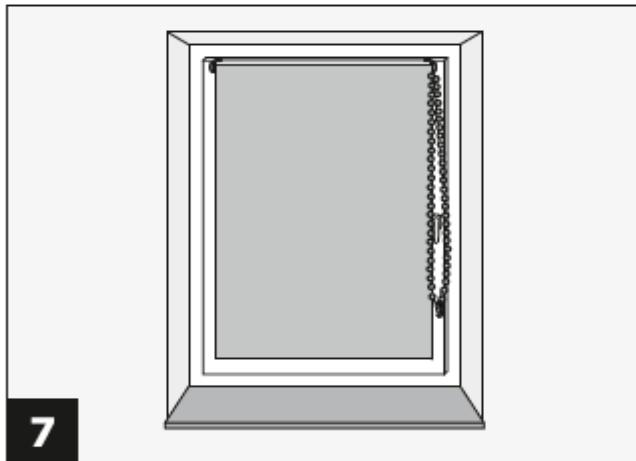

Retirer le film de protection à l'arrière de la sécurité pour chaîne **G**. Accrocher la chaînette à billes dans la sécurité pour chaîne **G**. Maintenir la chaînette à billes légèrement tendue et coller la sécurité pour chaîne sur le battant de fenêtre.

Vue générale



**Empasa SARL**  
 Parc des Forges  
 4 rue Elsa Barraine  
 67200 STRASBOURG  
 FRANCE



Email [contact@antimoustiques.fr](mailto:contact@antimoustiques.fr)  
 Tel +33 (0)3 90 24 67 22  
 Fax +33 (0)9 66 86 26 70